

「社區康健處方」醫社合作計劃  
Medical Social Collaboration Project on Social & Health Prescribing

良性前列腺脹大  
Benign Prostatic Hyperplasia



良性前列腺脹大  
Benign Prostatic Hyperplasia



良性前列腺脹大資訊  
Benign Prostatic Hyperplasia Information



HA Go 網站  
HA Go Website



屯門地區康健中心  
Tuen Mun District Health Centre



元朗地區康健中心  
Yuen Long District Health Centre



仁愛堂鄭丁港善心藥物中心  
Yan Oi Tong Community Pharmacy



藥健同心博愛醫院社區藥房  
PHARM+  
Pok Oi Hospital Community Pharmacy

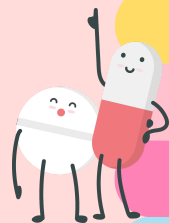

醫社同心 健康同行  
Prescribing Wellness

備註：以上資訊未能盡錄所有機構。  
Remark: The above information does not include all organizations and services.

更新日期：2025年5月



新界西醫院聯網  
病人資源中心及醫社合作  
Patient Resources Centre & Medical  
Social Collaboration, NTWC



24小時  
照顧者支援專線  
24-Hour Designated  
Hotline for Carer Support  
182 183



復康用具及輪椅借用服務  
Rehabilitation Aids and Wheelchair Rental Services



照顧者資訊網  
Information Gateway for Carers



義工服務  
Volunteer Services



病友組織資訊  
Patient Group



心靈關顧服務  
Spiritual Care Services

新界西醫院聯網病人資源中心

地址：屯門醫院地下大堂(便利店側)

電話：3894 2543



Patient Resources Centre, NTWC

Address : Atrium, G/F, Tuen Mun Hospital  
(Next to convenience store)

Telephone : 3894 2543

醫社同心 健康同行

Prescribing Wellness

備註：以上資訊未能盡錄所有機構。

Remark: The above information does not include all organizations and services.

更新日期：2025年5月

良性前列腺腺脹大  
Benign Prostatic Hyperplasia

